

Organisation - Strasse - PLZ und Ort

Kai Hauprich (PERSÖNLICH)

Auswertungsbericht Lehrveranstaltungsevaluation an die Lehrenden

Sehr geehrte/r Frau/Herr Hauprich,

Sie erhalten hier die Ergebnisse der Auswertung der Lehrveranstaltungsevaluation zur Veranstaltung Sozialarbeit 2.0

Fragebogen: fb06_2013

Mit freundlichen Grüßen

Auswertungsteil der geschlossenen Fragen

Legende

Frage-
text

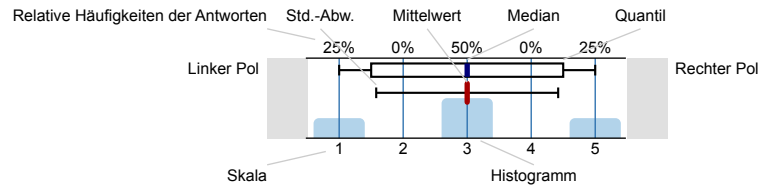

n=Anzahl
mw=Mittelwert
md=Median
s=Std.-Abw.
E.=Enthaltung

1. Studiengang / Allgemeine Angaben

1.1) Innerhalb welches Studiengangs besuchen Sie diese Veranstaltung?

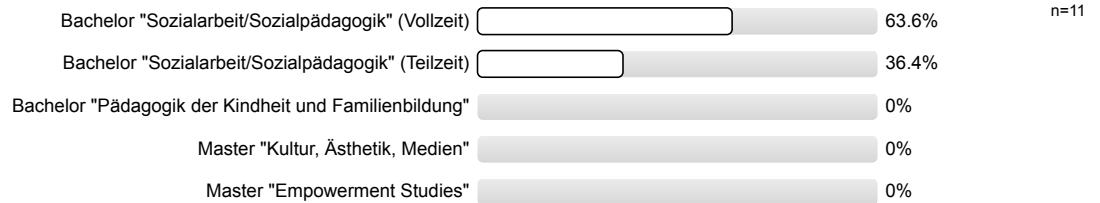

1.2) Bitte geben Sie Ihre aktuelle Studienphase an



1.3) Geschlecht



2. Motivation/Vorkenntnisse

2.1) Warum besuchen Sie diese Veranstaltung ? (Mehrfachantworten Möglich)

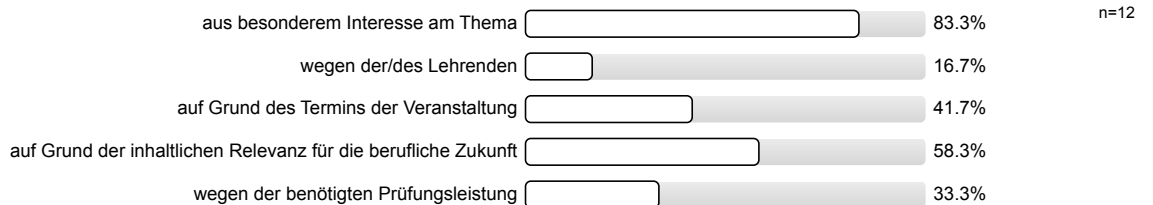

2.2) Wie beurteilen Sie Ihre eigenen Vorkenntnisse für die Veranstaltung?

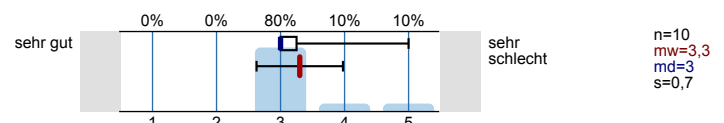

3. Konzept der Veranstaltung

3.1) Die Gesamtveranstaltung hat eine klar erkennbare Konzeption ("roter Faden")

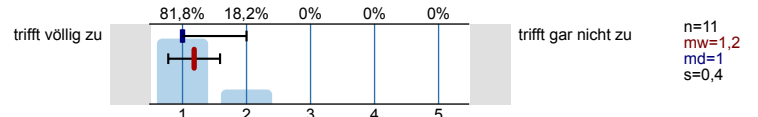

3.2) Bedeutung und Relevanz der behandelten Themen werden genügend vermittelt

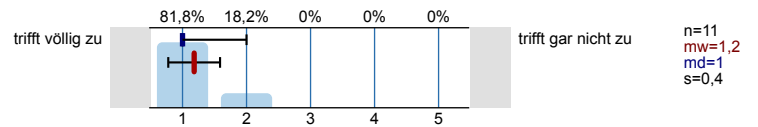

3.3) Die Veranstaltung motiviert dazu, sich darüber hinaus mit den Inhalten zu beschäftigen bzw. diese in der beruflichen Praxis anzuwenden

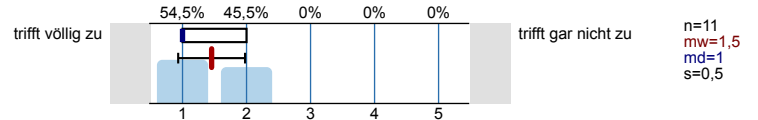

3.4) Ein Bezug zwischen Theorie und Praxis/Anwendung wird hergestellt

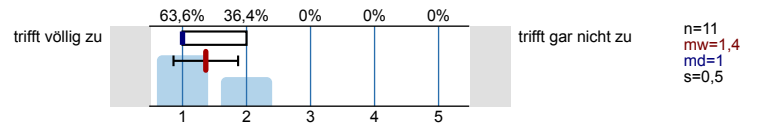

3.5) Die Veranstaltungsunterlagen (Skript, Folien usw.) sind hilfreich

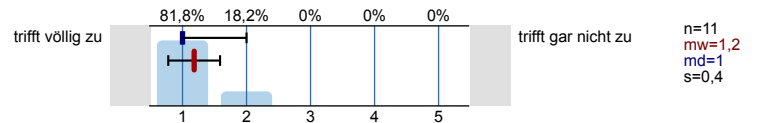

3.6) Das Tempo der Bearbeitung der Seminarinhalte ist

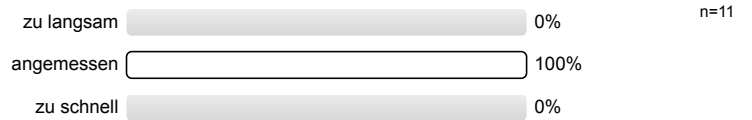

4. Die Dozentin / Der Dozent ...

4.1) kann Kompliziertes verständlich machen

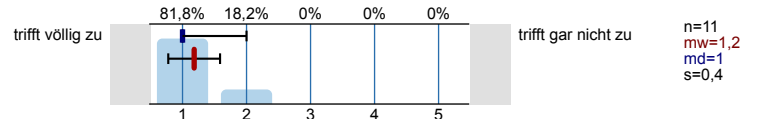

4.2) wirkt in den einzelnen Veranstaltungen gut vorbereitet

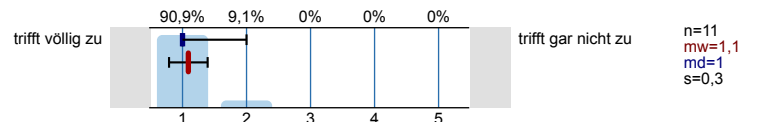

4.3) fördert aktive und selbstständige Mitarbeit

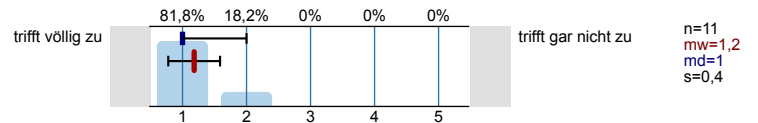

4.4) antwortet auf Fragen klar und ausführlich

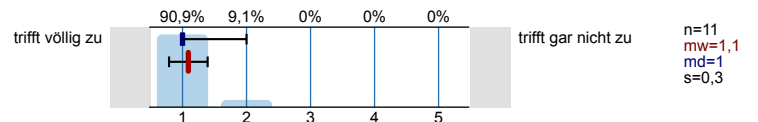

4.5) geht auf Wünsche der Studierenden ein

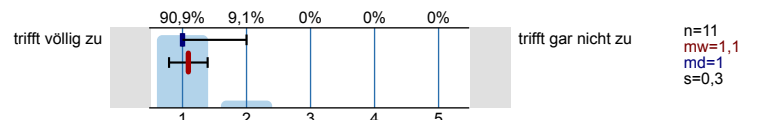

4.6) ist für Nachfragen in einer Sprechstunde/telefonisch/per E-Mail für mich gut erreichbar

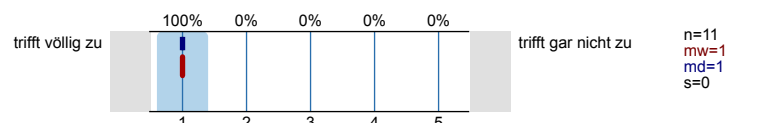

4.7) zeigt Interesse am Lernerfolg der Studierenden

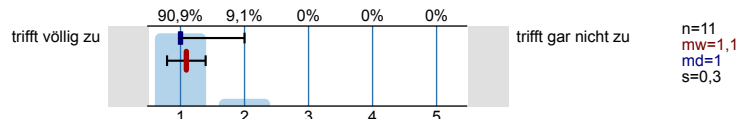

4.8) setzt Medien so ein, dass diese die Stoffvermittlung gut unterstützen

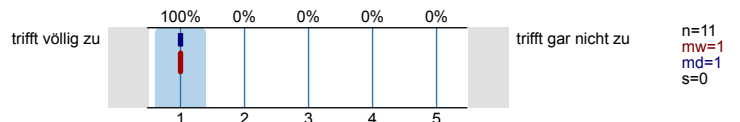

4.9) macht die Kriterien der Leistungsbewertung für ihre/seine Prüfungen transparent

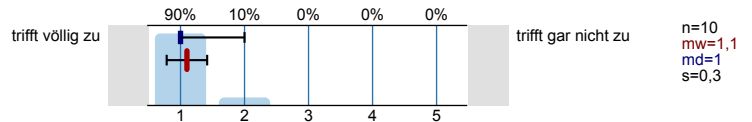

5. Lernerfolg und Aufwand

5.1) Wie oft besuchten Sie die Veranstaltung bisher?

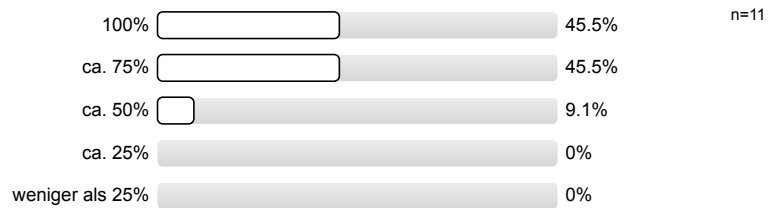

5.2) Mein durchschnittlicher wöchentlicher Zeitaufwand zur Vor- und Nachbereitung dieser Veranstaltung beträgt (Stunden/Woche) :



5.3) Im Vergleich zu anderen Veranstaltungen waren die Anforderungen

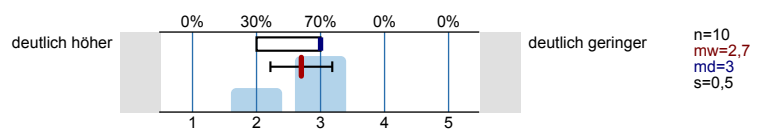

5.4) Über das Semester gesehen, habe ich mich selbst ausreichend vorbereitet

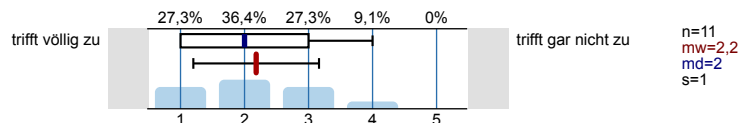

Die Veranstaltung trägt dazu bei, dass ...

5.5) ich grundlegende Sachverhalte zum behandelten Themengebiet wiedergeben kann

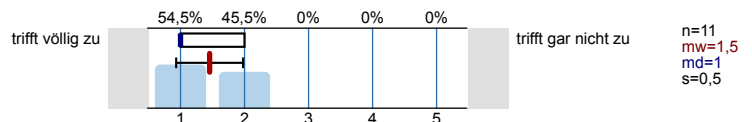

5.6) ich Grenzen und Möglichkeiten behandelte Lehrinhalte (z.B. Theorien, Modelle und Verfahren) kritisch diskutieren kann

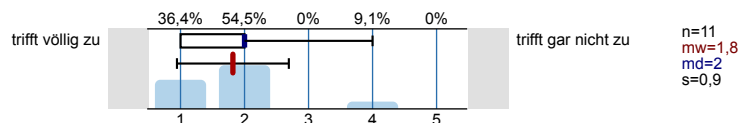

5.7) ich meine Kompetenzen in Methoden der Sozialen Arbeit und/oder Methoden des wissenschaftlichen Arbeitens verbesserte

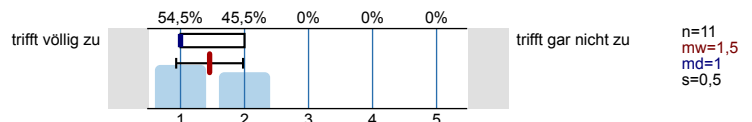

5.8) ich meine Denk- und Handlungsweisen verstärkt reflektiere

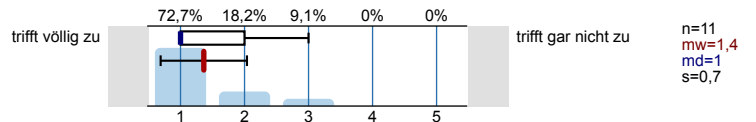

5.9) ich meine Präsentationskompetenz verbessere

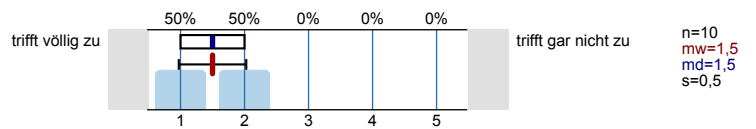

5.10) ich meine Kooperations- und Kommunikationsfähigkeiten verbessere

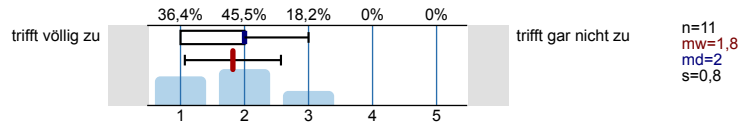

6. Mitstudierende

Wie beurteilen Sie Ihre Mitstudierenden im Hinblick auf ...

6.1) aktive Teilnahme am Seminar, z.B. bei Diskussionen

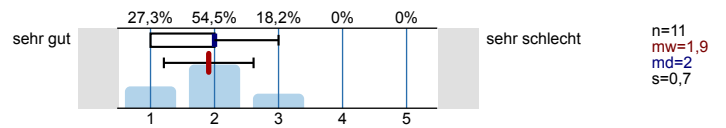

7. Gesamtbewertung/Detaillierte Anmerkungen

7.1) Die Veranstaltung hat mir Spaß gemacht

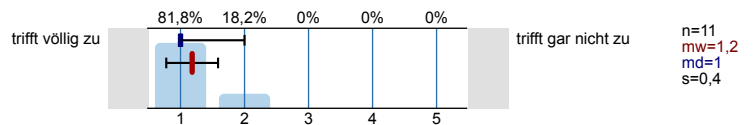

7.2) Wie würden Sie die Veranstaltung insgesamt bewerten?

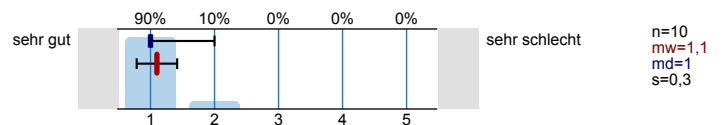

Histogramme zu den Skalafragen

Wie beurteilen Sie Ihre eigenen Vorkenntnisse für die Veranstaltung?

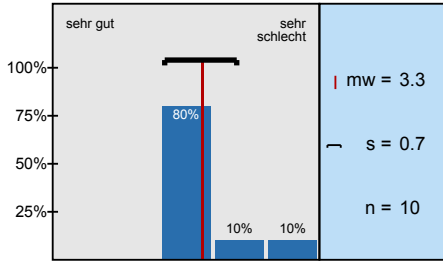

Die Gesamtveranstaltung hat eine klar erkennbare Konzeption ("roter Faden")

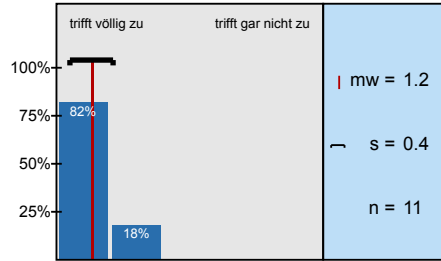

Bedeutung und Relevanz der behandelten Themen werden genügend vermittelt

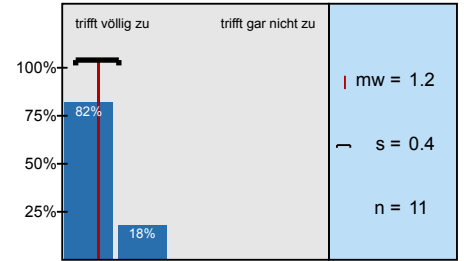

Die Veranstaltung motiviert dazu, sich darüber hinaus mit den Inhalten zu beschäftigen bzw. diese in der

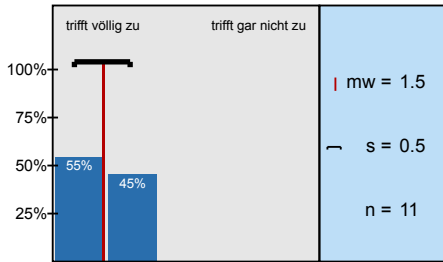

Ein Bezug zwischen Theorie und Praxis/Anwendung wird hergestellt

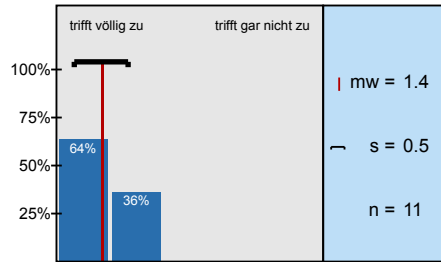

Die Veranstaltungsunterlagen (Skript, Folien usw.) sind hilfreich

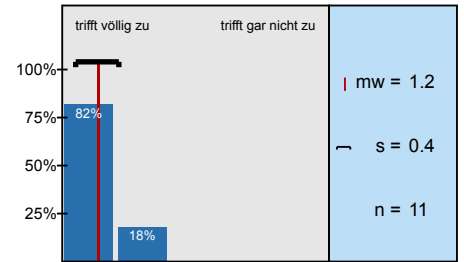

kann Kompliziertes verständlich machen

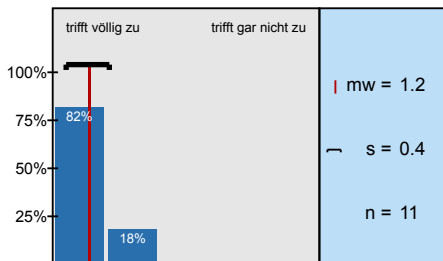

wirkt in den einzelnen Veranstaltungen gut vorbereitet

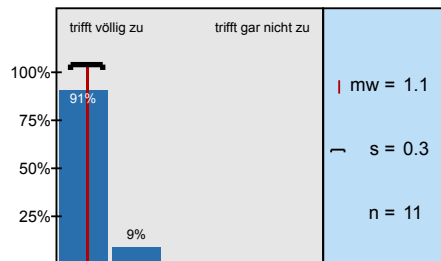

fördert aktive und selbstständige Mitarbeit

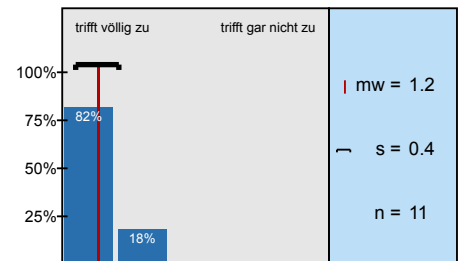

antwortet auf Fragen klar und ausführlich

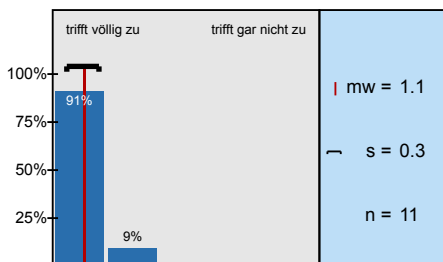

geht auf Wünsche der Studierenden ein

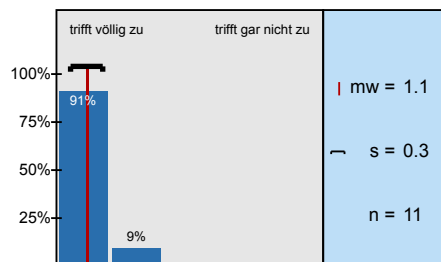

ist für Nachfragen in einer Sprechstunde/telefonisch/per E-Mail für mich gut erreichbar

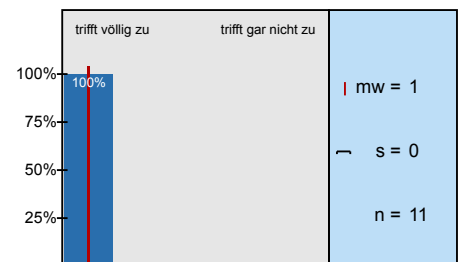

zeigt Interesse am Lernerfolg der Studierenden

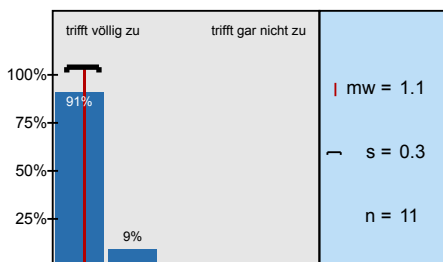

setzt Medien so ein, dass diese die Stoffvermittlung gut unterstützen

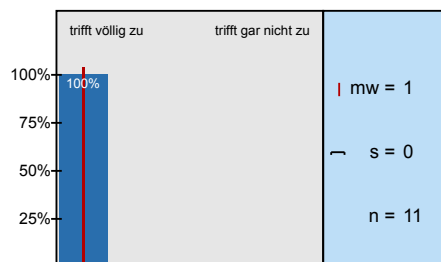

macht die Kriterien der Leistungsbewertung für ihre/seine Prüfungen transparent

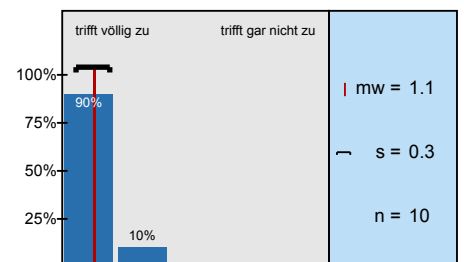

Im Vergleich zu anderen Veranstaltungen waren die Anforderungen

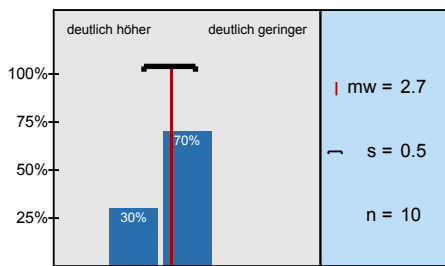

Über das Semester gesehen, habe ich mich selbst ausreichend vorbereitet

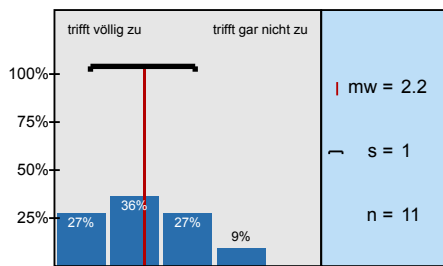

ich grundlegende Sachverhalte zum behandelten Themengebiet wiedergeben kann

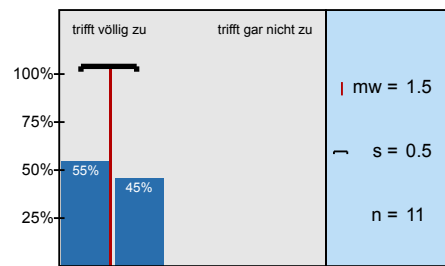

ich Grenzen und Möglichkeiten behandelter Lehrinhalte (z.B. Theorien, Modelle und Verfahren)

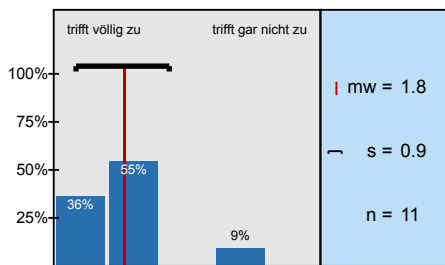

ich meine Kompetenzen in Methoden der Sozialen Arbeit und/oder Methoden des wissenschaftlichen

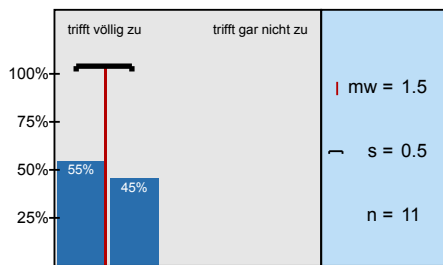

ich meine Denk- und Handlungsweisen verstärkt reflektiere

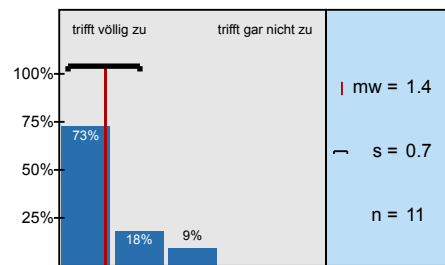

ich meine Präsentationskompetenz verbessere

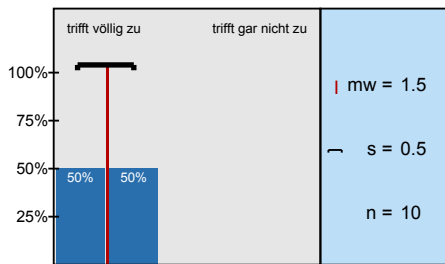

ich meine Kooperations- und Kommunikationsfähigkeiten verbessere

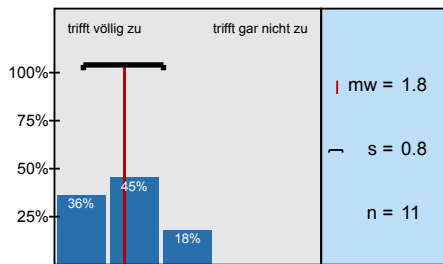

aktive Teilnahme am Seminar, z.B. bei Diskussionen

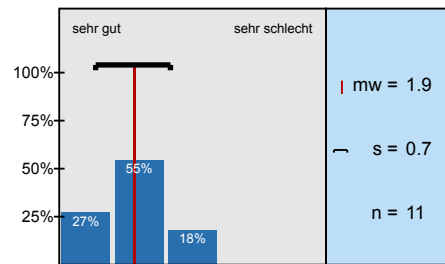

Die Veranstaltung hat mir Spaß gemacht

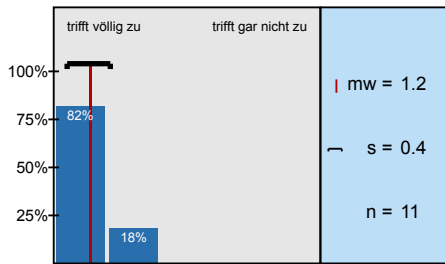

Wie würden Sie die Veranstaltung insgesamt bewerten?

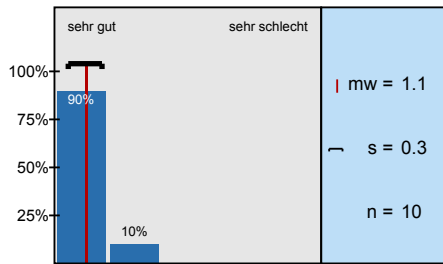

Profilinie

Teilbereich: Fachbereich Sozial- und Kulturwissenschaften

Name der/des Lehrenden: Kai Hauprich





Titel der Lehrveranstaltung: Sozialarbeit 2.0
(Name der Umfrage)

Verwendete Werte in der Profillinie: Mittelwert









2. Motivation/Vorkenntnisse

2.2) Wie beurteilen Sie Ihre eigenen Vorkenntnisse für die Veranstaltung? sehr gut  sehr schlecht n=10 mw=3,3 md=3,0 s=0,7



3. Konzept der Veranstaltung







3.1) Die Gesamtveranstaltung hat eine klar erkennbare Konzeption ("roter Faden")	trifft völlig zu		trifft gar nicht zu	n=11 mw=1,2 md=1,0 s=0,4
3.2) Bedeutung und Relevanz der behandelten Themen werden genügend vermittelt	trifft völlig zu		trifft gar nicht zu	n=11 mw=1,2 md=1,0 s=0,4
3.3) Die Veranstaltung motiviert dazu, sich darüber hinaus mit den Inhalten zu beschäftigen bzw. diese in der beruflichen Praxis anzuwenden	trifft völlig zu		trifft gar nicht zu	n=11 mw=1,5 md=1,0 s=0,5
3.4) Ein Bezug zwischen Theorie und Praxis/Anwendung wird hergestellt	trifft völlig zu		trifft gar nicht zu	n=11 mw=1,4 md=1,0 s=0,5
3.5) Die Veranstaltungsunterlagen (Skript, Folien usw.) sind hilfreich	trifft völlig zu		trifft gar nicht zu	n=11 mw=1,2 md=1,0 s=0,4

4. Die Dozentin / Der Dozent ...

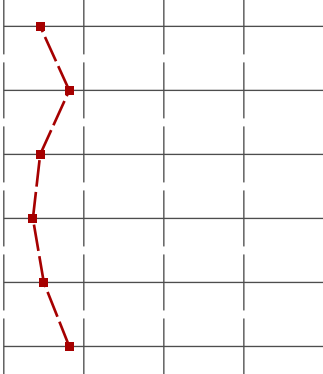
4.1) kann Kompliziertes verständlich machen	trifft völlig zu		trifft gar nicht zu	n=11 mw=1,2 md=1,0 s=0,4
4.2) wirkt in den einzelnen Veranstaltungen gut vorbereitet	trifft völlig zu		trifft gar nicht zu	n=11 mw=1,1 md=1,0 s=0,3
4.3) fördert aktive und selbstständige Mitarbeit	trifft völlig zu		trifft gar nicht zu	n=11 mw=1,2 md=1,0 s=0,4
4.4) antwortet auf Fragen klar und ausführlich	trifft völlig zu		trifft gar nicht zu	n=11 mw=1,1 md=1,0 s=0,3
4.5) geht auf Wünsche der Studierenden ein	trifft völlig zu		trifft gar nicht zu	n=11 mw=1,1 md=1,0 s=0,3
4.6) ist für Nachfragen in einer Sprechstunde/telefonisch/per E-Mail für mich gut erreichbar	trifft völlig zu		trifft gar nicht zu	n=11 mw=1,0 md=1,0 s=0,0
4.7) zeigt Interesse am Lernerfolg der Studierenden	trifft völlig zu		trifft gar nicht zu	n=11 mw=1,1 md=1,0 s=0,3
4.8) setzt Medien so ein, dass diese die Stoffvermittlung gut unterstützen	trifft völlig zu		trifft gar nicht zu	n=11 mw=1,0 md=1,0 s=0,0
4.9) macht die Kriterien der Leistungsbewertung für ihre/seine Prüfungen transparent	trifft völlig zu		trifft gar nicht zu	n=10 mw=1,1 md=1,0 s=0,3

5. Lernerfolg und Aufwand

5.3) Im Vergleich zu anderen Veranstaltungen waren die Anforderungen	deutlich höher		deutlich geringer	n=10 mw=2,7 md=3,0 s=0,5
5.4) Über das Semester gesehen, habe ich mich selbst ausreichend vorbereitet	trifft völlig zu		trifft gar nicht zu	n=11 mw=2,2 md=2,0 s=1,0

5.5) ich grundlegende Sachverhalte zum behandelten Themengebiet wiedergeben kann	trifft völlig zu		trifft gar nicht zu	n=11	mw=1,5	md=1,0	s=0,5
5.6) ich Grenzen und Möglichkeiten behandelter Lehrinhalte (z.B. Theorien, Modelle und Verfahren) kritisch diskutieren kann	trifft völlig zu		trifft gar nicht zu	n=11	mw=1,8	md=2,0	s=0,9
5.7) ich meine Kompetenzen in Methoden der Sozialen Arbeit und/oder Methoden des wissenschaftlichen Arbeitens verbesserte	trifft völlig zu		trifft gar nicht zu	n=11	mw=1,5	md=1,0	s=0,5
5.8) ich meine Denk- und Handlungsweisen verstärkt reflektiere	trifft völlig zu		trifft gar nicht zu	n=11	mw=1,4	md=1,0	s=0,7
5.9) ich meine Präsentationskompetenz verbessere	trifft völlig zu		trifft gar nicht zu	n=10	mw=1,5	md=1,5	s=0,5
5.10) ich meine Kooperations- und Kommunikationsfähigkeiten verbessere	trifft völlig zu		trifft gar nicht zu	n=11	mw=1,8	md=2,0	s=0,8

6. Mitstudierende

6.1) aktive Teilnahme am Seminar, z.B. bei Diskussionen	sehr gut		sehr schlecht	n=11	mw=1,9	md=2,0	s=0,7
---	----------	---	---------------	------	--------	--------	-------

7. Gesamtbewertung/Detaillierte Anmerkungen

7.1) Die Veranstaltung hat mir Spaß gemacht	trifft völlig zu		trifft gar nicht zu	n=11	mw=1,2	md=1,0	s=0,4
7.2) Wie würden Sie die Veranstaltung insgesamt bewerten?	sehr gut		sehr schlecht	n=10	mw=1,1	md=1,0	s=0,3

7. Gesamtbewertung/Detaillierte Anmerkungen

7.3) Was hat Ihnen besonders gut gefallen? BITTE Druckschrift verwenden!

DOZENT, THEMA, MEDIEN GEBRAUCH UND
GEBRAUCHSMÖGLICHKEIT DER THEMATIK

- das Ausprobieren neuer Methoden (ScreenCast)
- klare Folien und Einblicke in Social Media

Erreichbarkeit und Rückmeldung des Dozenten

Die Auswahl der Themen; Lehrpläne wurden stets angepasst (wenn sich das Seminar in eine andere Richtung entwickelte als ursprünglich vorgesehen war, passte Hr. Hauptrich seine Vorträge gut an); ausreichend Pausen; interessante Inhalte; Guter Bezug zur Sozialen Arbeit! Sehr kompetenter Lehrender!

Die fachlich hohe Kompetenz des Dozenten und die sehr gute und verständliche Vermittlung dessen. Gute und klare Hilfestellung bei Fragen. Die Twitterwall ist ein super Mittel.

Flexibilität des Dozenten, was gewünschte Lehrinhalte der Studierenden und Strukturierung des Seminars betrifft. Weiter so!

- Der Dozent ist sehr flexibel auf die thematischen Wünsche der Studierenden eingegangen. Seminarplan wurde flexibel verändert nach Diskussionen. Der thematische Austausch war sehr gelungen

Die Referate + Diskussionen, die ~~damit~~ folgten.
damit

Angenehme Arbeitsatmosphäre, hervorragende Diskussionskultur
Sehr gut vorbereiteter u. engagierter Dozent, der viel u. vielfältig
u. wertvollen Input gegeben hat.
Hohes Niveau fast aller Referate.
Interessante u. für d. Soziale Arbeit wichtige Themen.

- großes Verständnis für die anstrengende Natur von Block-Seminaren
- gut vorbereitet
- praxisnah
- klare Kommunikation - Twitterwall

Themen, Flexibilität des Dozenten,

7.4) Was könnte besser gemacht werden? BITTE Druckschrift verwenden!

Nichts, das Seminar hat mir sehr gut gefallen, besser
als erwartet, auf jeden Fall empfehlenswert!
Bitte nichts verändern!

Die Bereitstellung der Seminarmaterialien könnte der
Einfachheit wegen über die Moodle Plattform stattfinden.

völlig zufrieden

„Cum tempore“ zu beginnen, wäre gerade für Studierende,
die pendeln, optimal.

- Umgang des Dozenten mit dem Thema „Gender“.